

PROBiome DERMA – Analisi Microbiota Pelle

ISTRUZIONI PER LA RACCOLTA DEL CAMPIONE BIOLOGICO

Preparazione:

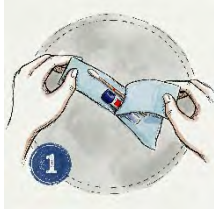

- Lavarsi le mani;
- Indossare il guanto sterile in dotazione;
- Aprire la bustina contenente il tampone per il prelievo e la provetta con il liquido di conservazione (immagine 1). **Non versare il liquido contenuto nella provetta;**

Raccolta del Campione:

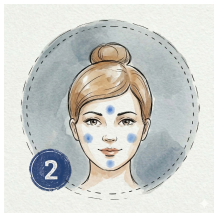

- Strofinare energicamente per almeno 2 minuti il tampone sulle regioni dermiche segnalate nell'immagine 2. Passare da un punto ad un altro evitando di toccare la bacchetta cotonata con le mani o con altre superfici/parti del corpo.
- Durante lo strofinamento (che può essere verticale o orizzontale) è importante ruotare di tanto in tanto la bacchetta per coprire tutta la superficie del cotone.

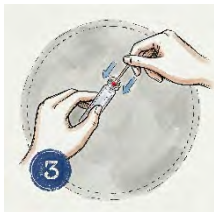

- Inserire il tampone nella provetta fino a quando il punto di rottura (segno rosso) non si trova al livello dell'apertura della provetta (immagine 3). Ruotare delicatamente il tampone per permettere il rilascio di parte del materiale biologico nel liquido di conservazione.



- Ruotare delicatamente il tampone per permettere il rilascio di parte del materiale biologico nel liquido di conservazione (immagine 4).
- Piegare e spezzare il tampone (immagine 4) in corrispondenza del punto di rottura (dirigendo la provetta lontano dal viso).



- Chiudere la provetta con il tappo azzurro a vite (immagine 5) lasciando la bacchetta all'interno della provetta.

Identificazione:

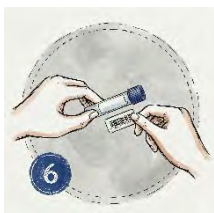

- Applicare il Codice a barre longitudinalmente sulla provetta in modo che risulti **TUTTO** leggibile (immagine 6). Riporre la provetta prima nella bustina scura di sicurezza e poi nella scatola del kit, mettere quest'ultima nella scatola bianca con la quale ti è stato spedito.

Conservazione e Spedizione:

- Richiedi il ritiro attraverso l'**APP** di **GeneS** per smartphone.
- Conserva il campione a **Temperatura Ambiente** fino al passaggio del nostro corriere.